

# PARTE IV

## ALTRE CONDIZIONI CARDIACHE

### TUMORI CARDIACI

Luigi Chiariello, Paolo Nardi, Guglielmo Saitto, Giovanni A. Chiariello

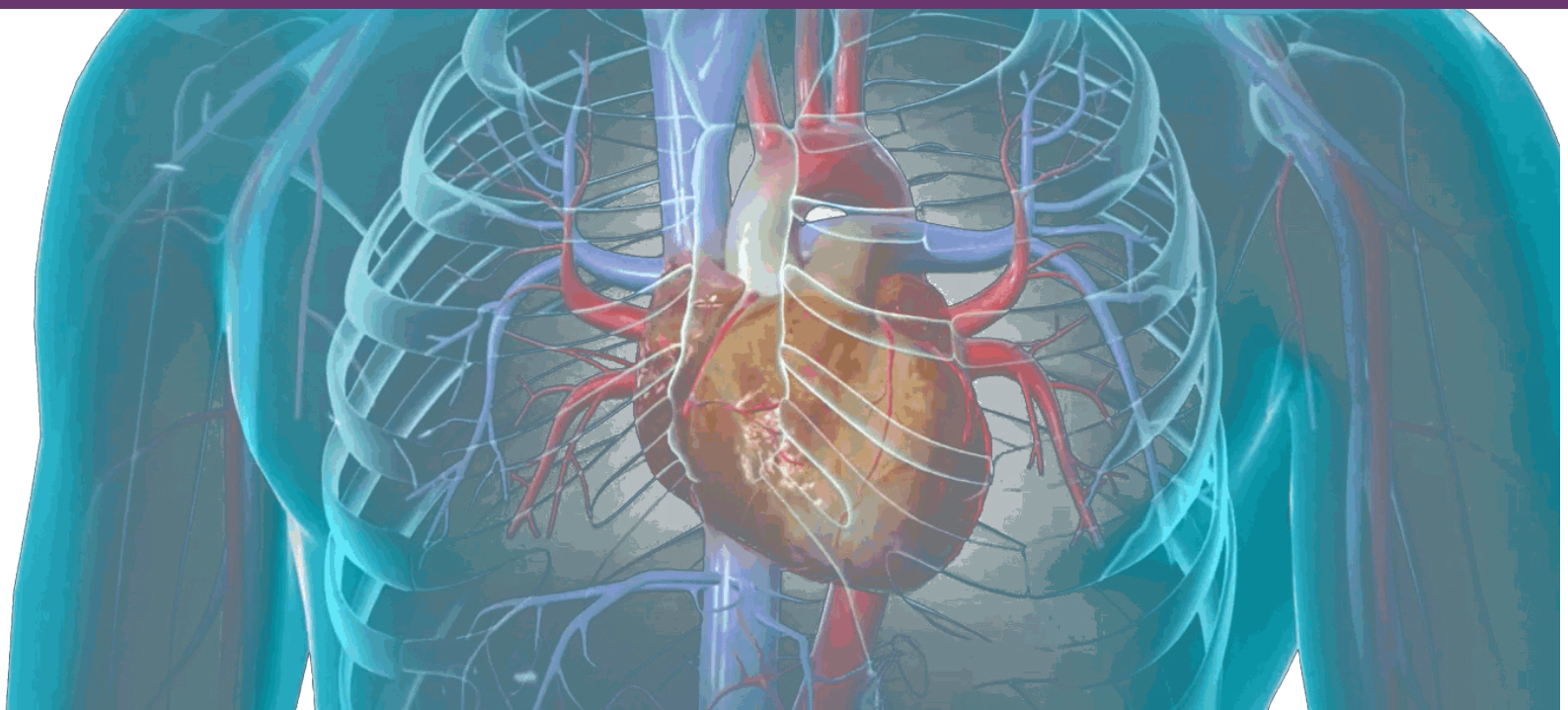

---

## TUMORE CARDIACO

Qual è il tumore cardiaco più frequente?

- a.  Mixoma
- b.  Lipoma
- c.  Fibroelastoma
- d.  Sarcoma

---

## MIXOMA CARDIACO

Qual è la sede più frequente di localizzazione del mixoma cardiaco?

- a.  Atrio destro
- b.  Ventricolo destro
- c.  Atrio sinistro
- d.  Ventricolo sinistro

---

## **EMANGIOMA CARDIACO**

L'incidenza dell'emangioma cardiaco è:

- a.  4%
- b.  8%
- c.  25%
- d.  80%

---

## MIXOMA

Quale dei seguenti segni clinici non è tipico del mixoma?

- a.  Ischemia cerebrale
- b.  Febbre
- c.  Ipercolesterolemi
- d.  Dispnea

---

## **DIAGNOSI DI TUMORE CARDIACO**

Con quale metodica diagnostica si ottiene accuratamente e con minore invasività la diagnosi di tumore cardiaco?

- a.  Ecocardiogramma
- b.  Cateterismo cardiaco destro
- c.  Scintigrafia miocardica
- d.  PET

---

## TUMORE MALIGNO

Il tumore maligno del cuore più frequente è il:

- a.  Sarcoma
- b.  Teratoma
- c.  Adenocarcinoma
- d.  Carcinoma a cellule squamose

---

## **METASTASI CARDIACA**

Quali dei seguenti tumori può dare metastasi cardiaca?

- a.  Linfoma
- b.  Leucemia
- c.  Carcinoma della mammella
- d.  Tutte le risposte precedenti



---

## **METASTASI CARDIACHE**

Che ruolo ha la chirurgia nel trattamento delle metastasi cardiache?

- a.  Consente la guarigione completa dalla malattia
- b.  Non viene mai praticata
- c.  Palliativo per una parziale rimozione della massa
- d.  Nessuna delle precedenti risposte

---

## **FIBROELASTOMA PAPILLARE DELLA VALVOLA AORTICA**

L'indicazione alla chirurgia di un fibroelastoma papillare della valvola aortica viene data in genere per:

- a.  Anemia emolitica
- b.  Rischio di embolia
- c.  Rischio di blocco atrioventricolare completo
- d.  Insufficienza ventricolare sinistra

---

## MIXOMA ATRIALE

L'incidenza del mixoma atriale fra i tumori benigni cardiaci è:

- a.  50%
- b.  70%
- c.  10%
- d.  5%

---

## EXERESI CHIRURGICA

L'exeresi chirurgica del mixoma atriale:

- a.  E' associata a basso rischio operatorio e di recidiva
- b.  Spesso richiede un nuovo intervento chirurgico per recidiva
- c.  In atrio sinistro richiede sempre la riparazione o sostituzione della mitrale
- d.  Ha un rischio operatorio del 15%

---

## TUMORE SOTTODIAFRAMMATICO

Quale tumore sottodiaframmatico più frequentemente infiltra l'atrio destro?

- a.  Angioma splenico
- b.  Adenocarcinoma epatico
- c.  Adenocarcinoma del colon
- d.  Adenocarcinoma renale

RISPOSTE  
CORRETTE

DOMANDA	RISPOSTA
1	A
2	C
3	A
4	C
5	A
6	A
7	D
8	C
9	B
10	A
11	A
12	D